



**Rondane-Dovre
nasjonalparkstyre**

Postadresse
Postboks 987
2604 LILLEHAMMER

Besøksadresse
Norsk Villreinsenter Nord
Hjerkinnhusvegen 33
2661 Hjerkin

Kontakt
Sentralbord: +47 61 26 60 00
Direkte: +47 911 61 458
sfinpost@statsforvalteren.no
<http://www.nasjonalparkstyre.no/rondane-dovre>

Sel fjellstyre

Saksbehandler Trond Stensby

Vår ref. 2021/7192-5 432.3

Deres ref.

Dato 07.07.2021

Delegert sak - korrigeret - Rondane NP - dispensasjon - motorferdsel - 2021 - 2024 - barmark - uttransport av felt elg og hjort - Sel fjellstyre

Vedtak

Med hjemmel i verneforskriften for Rondane nasjonalpark § 6.3, pkt f) får Sel fjellstyre, på vegne av utøvende jaktlag, tillatelse til motorferdsel på barmark, for uttransport av felt elg og hjort med lette beltegående kjøretøy av type elgtrekk/jernhest. Dispensasjonen er gitt med følgende vilkår:

- Tillatelsen gjelder for området i Sel kommune, øst for Lågen, i Rondane nasjonalpark (se figur 1) i tidsrommet for elg- og hjortejakt i årene 2021 - 2024.
- Transporten kan kun foregå med lette beltegående kjøretøy av type elgtrekk/jernhest, ikke ATV med hjul/belter.
- Transporten skal foregå på vegetasjon som tåler denne type transport. Det skal ikke settes varige spor i grunnen, og våte partier skal unngås så langt råd er. Med varige spor menes spor som er synlige over flere sesonger.
- Antallet transporter er begrenset oppad til antallet felte dyr.
- Tillatelsen skal bringes med under transporten.
- Senest fire uker etter jaktens slutt skal jaktlaget sende en enkel rapport av gjennomført transport med inntegning av omtrentlige traseer på kartet hvor transporten har foregått. Rapporten sendes sfinpost@statsforvalteren.no og merkes Rondane-Dovre nasjonalparkstyre – arkivsak 21/7192. Er tillatelsen ikke benyttet ber vi om en tilbakemelding om dette også.

Vi gjør oppmerksom på at denne tillatelsen bare gjelder i forhold til verneforskriften for Rondane nasjonalpark, og ikke i forhold til motorferdselloven med tilhørende forskrifter. Kommunen har ansvar for behandling etter motorferdselloven. Tiltakshaver har selv ansvar for innhenting av samtykke fra berørte grunneiere.

Vedtaket kan påklages av en part eller annen med rettslig klageinteresse, jf. forvaltningsloven § 28. Frist for klage er tre uker fra vedtaket er mottatt. En eventuell klage stiles til Miljødirektoratet, men sendes til Rondane-Dovre nasjonalparkstyre.

Nasjonalpark	Dovre, Rondane
Naturreservat	Flakktjørna, Grimsdalsmyrene, Hemmeldalen, Hovdsjømyrene, Kattuglehøi, Mesætermyre, Myldingi, Veslehjerkinntjønnin
Landskapsvernområde	Dørålen, Frydalen, Grimsdalen, Vesle Hjerkin



Dokumenter i saken

Søknad fra Sel fjellstyre, datert 22.06.21.

Korrigert søknad fra Sel fjellstyre, datert 07.07.21.

Korrigert behandling 07.07.21

Sel fjellstyre skriver i e-post datert 07.07.21:

«Som nevnt på telefon 7.7. så var 2021 uteglemt fra søknaden. Det er ønskelig at man også i høst kan frakte ut eventuelle elg/hjort som blir felt i Rondane nasjonalpark på østsiden av Lågen i Sel Kommune.»

Forvaltningsplanen (s. 111) gir at en tillatelse kan gjelde for fire år. Vedtaket blir endret i tråd med de nye opplysningene. Sel fjellstyre får tillatelse til utfrakt av felt elg og hjort i Rondane nasjonalpark i perioden 2021 – 2024, se vedtaket i saken.

Saksopplysninger

Sel fjellstyre har i brev datert 22.06.21 søkt om:

«Sel Fjellstyre søker på vegne av elgjaktlagene i bestandsplanområde Sel-Øst om dispensasjon for uttransportering av felt elg og hjort under elg/hjortejakta for perioden 2022 – 2025. Området det søkes for er areal på østsiden av Lågen fra Dovre grense til Nord-Fron grense. Søknaden gjelder for Rondane nasjonalpark og Kolloberget naturreservat. Etter utvidelsen av Rondane og opprettelsen av Kolloberget, har det kommet med en del aktuelt jaktterreng. Tillatelse som omsøkt er gitt tidligere for Rondane (perioden 2014 – 2017). Kolloberget (2006 – 2008). Det søkes om å benytte elgtrekker eller ATV med belter for uttransporteringen.»

Området i Sel kommune, øst for Lågen er vist i figur 1.

Hjemmelsgrunnlag

Delegering

Miljøverndepartementet har i brev av 9. mars 2011 delegert forvaltningsmyndigheten for verneområdene til Rondane-Dovre nasjonalparkstyre i medhold av naturmangfoldloven § 62, jf. § 77. I brev av 6. juni 2013 fra Miljøverndepartementet ble forvaltningsmyndigheten for Hemmeldalen naturreservat også delegert til Rondane-Dovre nasjonalparkstyre.

I medhold av vedtak i Rondane-Dovre nasjonalparkstyre den 25. september 2015 er myndighet til å treffe vedtak i alle saker som gjelder søknad om tillatelse etter verneforskriftenes spesifiserte dispensasjonsbestemmelser, samt kurante saker etter naturmangfoldlovens § 48, delegert til nasjonalparkforvalter/sekretariat. Dette inkluderer eksempelvis saker som omhandler motorferdsel både på snødekt mark og barmark, organisert ferdsel, og ferdsel med hest, sykkel eller hundespenn.

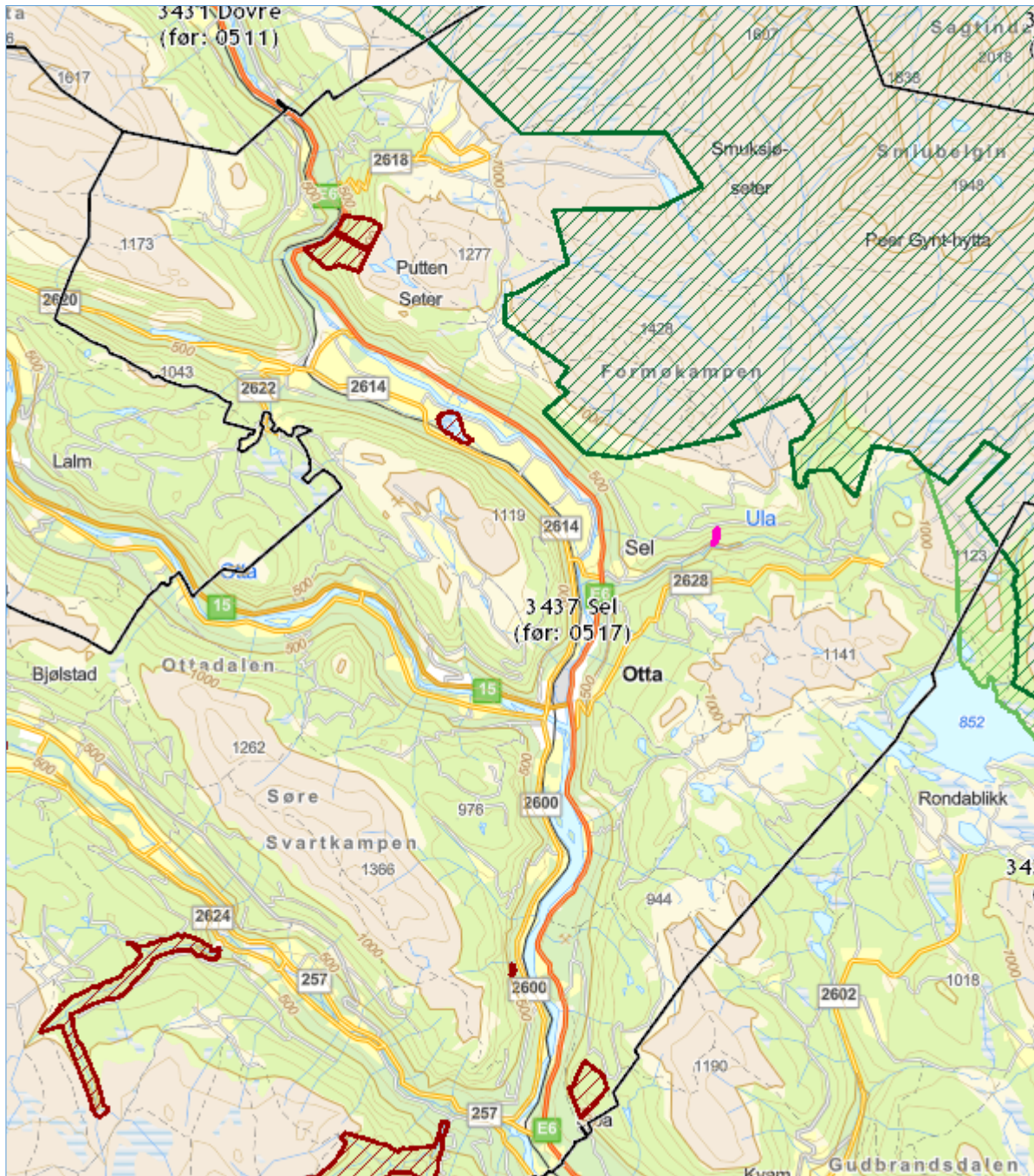

Figur 1. Området i Sel kommune, øst for Lågen med verneområdene Rondane nasjonalpark, Frydalen landskapsvernområde, Høvringlia naturreservat og Koloberget naturreservat.



Verneformål – forskrift

Rondane nasjonalpark

§ 2 Formål

Formålet med opprettelsen av Rondane nasjonalpark er å:

- ta vare på et stort, sammenhengende og i det vesentlige urørt fjellområde,
- ta vare på et høyfjellsøkosystem med et egenartet og variert biologisk mangfold,
- ta vare på sentrale leveområder til villreinstammen i Rondane,
- sikre variasjonsbredden i naturtyper som Rondaneområdet omfatter, herunder innslag av høyereliggende bjørke- og barskog,
- bevare landskapsformer og særpregede geologiske forekomster,
- ta vare på verdifulle kulturminner.

Allmennheten skal fortsatt ha anledning til naturopplevelse gjennom utøving av tradisjonelt og enkelt friluftsliv med liten grad av teknisk tilrettelegging.

§ 3 Vernebestemmelser

6. *Motorferdsel*

6.1. Motorisert ferdsel til lands og til vanns, herunder bruk av luftfartøy lavere enn 300 meter over bakken, er forbudt.

...

6.3. Forvaltningsmyndigheten kan gi tillatelse til:

f) **Uttransport av felt elg med beltegående elgtrekk.**

Frydalen landskapsvernområde

§ 3 Vernebestemmelsene

5. *Motorisert ferdsel*

5.1. Motorisert ferdsel med motorkjøretøy til lands og til vanns er forbudt, herunder bruk av luftfartøy bakken er forbudt

...

5.2. Bestemmelsen i 5.1 er ikke til hinder for:

...

h) Motorisert transport av felt elg og hjort under skoggrensen.

Forvaltningsplan

s. 94

Uttransport av felt elg og hjort Forvaltningsmyndigheten kan gi tillatelse til utkjøring av felt elg med beltegående elgtrekk (i nasjonalparkene) Ved behandling av søknad vil forvaltningsmyndigheten legge vekt på følgende:

- avstand til åpen veg
- antall elg som er tillatt felt i området
- vegetasjonsdekke
- verneverdier i området

Det bør være rettighetshaver som søker om tillatelse, eventuelt jaktlag dersom disse har flerårig kontrakt. Det kan være aktuelt å gi flerårige tillatelser, med vilkår om at kjøring skjer med tanke på minst mulig vegetasjonsslitasje og med hensyn til villrein.



Miljøverndepartementet har tydelig uttalt at i nasjonalparker er det kun bruk av lette beltegående kjøretøyer av typen elgtrekk som er akseptabelt, ikke ATV selv om den har belter. Dersom det oppstår et behov, vil forvaltningsmyndighetene vurdere om det skal gis tillatelse til utkjøring av felt hjort med beltegående elgtrekk etter den generelle unntaksbestemmelsen, § 4. Et slikt behov vil vurderes strengt. Det vises også til muligheten for bruk av hest til kløving og som er direkte hjemlet i verneforskriftene.

s. 111

Når det gjelder vanlige, gjentakende aktiviteter, vil det kunne gis flerårige tillatelser forutsatt at vilkår i tillatelsen som rapportering etter endt sesong, blir overholdt. Dette gjelder for eksempel motorferdsel i forbindelse med jordbruk, transport av ved og varer, saltstein, stikking av skiløyper, snømålinger med mer. Flerårige tillatelser vil kunne gis for maks fire år, deretter må tiltakshaver søke på nytt.

Naturmangfoldloven

Saken må i tillegg til vurdering etter verneforskrift og forvaltningsplan også vurderes etter naturmangfoldlovens miljørettslige prinsipper i §§ 8-12 (kunnskapsgrunnlag, føre-var prinsippet, samlet belastning på økosystemet, kostnader ved miljøforringelse bæres av tiltakshaver samt miljøforsvarlige teknikker og driftsmetoder), jmfør § 7.

Vurdering

Søknaden skal behandles etter verneforskriften for Rondane nasjonalpark § 3, pkt. 6.3 f). Forvaltningsplanens retningslinjer legger opp til at det kan påregnes å få tillatelse til omsøkte transport, dersom det brukes lett beltegående elgtrekk. Barmarkskjøring med elgtrekk kan medføre fare for sporsetting, spesielt i myrområdenr. Det legges derfor vekt på at all kjøring skal skje med tanke på å unngå terreng- og vegetasjonsslitasje. Kjøring med elgtrekk i sårbart åpent høyfjellsterreng og i vått myrterreng med lite bærekraftig vegetasjon skal unngås. Det legges videre vekt på at transporten skal foregå på en slik måte at kjørestrækningen blir kortest mulig.

Kunnskapsgrunnlaget om verneverdiene i dette området er godt. Når det gjelder villrein foreligger

- NINA Rapport 1013, Sluttrapport fra GPS-merkeprosjektet 2009-2014 og
- NINA Rapport 339 fra 2008 som oppsummerer kunnskapsstatus og leveområde, samt tilhørende kart utarbeidet i forbindelse med arbeid med regional plan for villreinen i Rondane og Sørnkletten.
- NINA Rapport 551 utreder konflikten mellom villrein og menneskelig ferdsel i området (naturmangfoldloven § 8).

Kart over villreinens arealbruk er vist i figur 2.

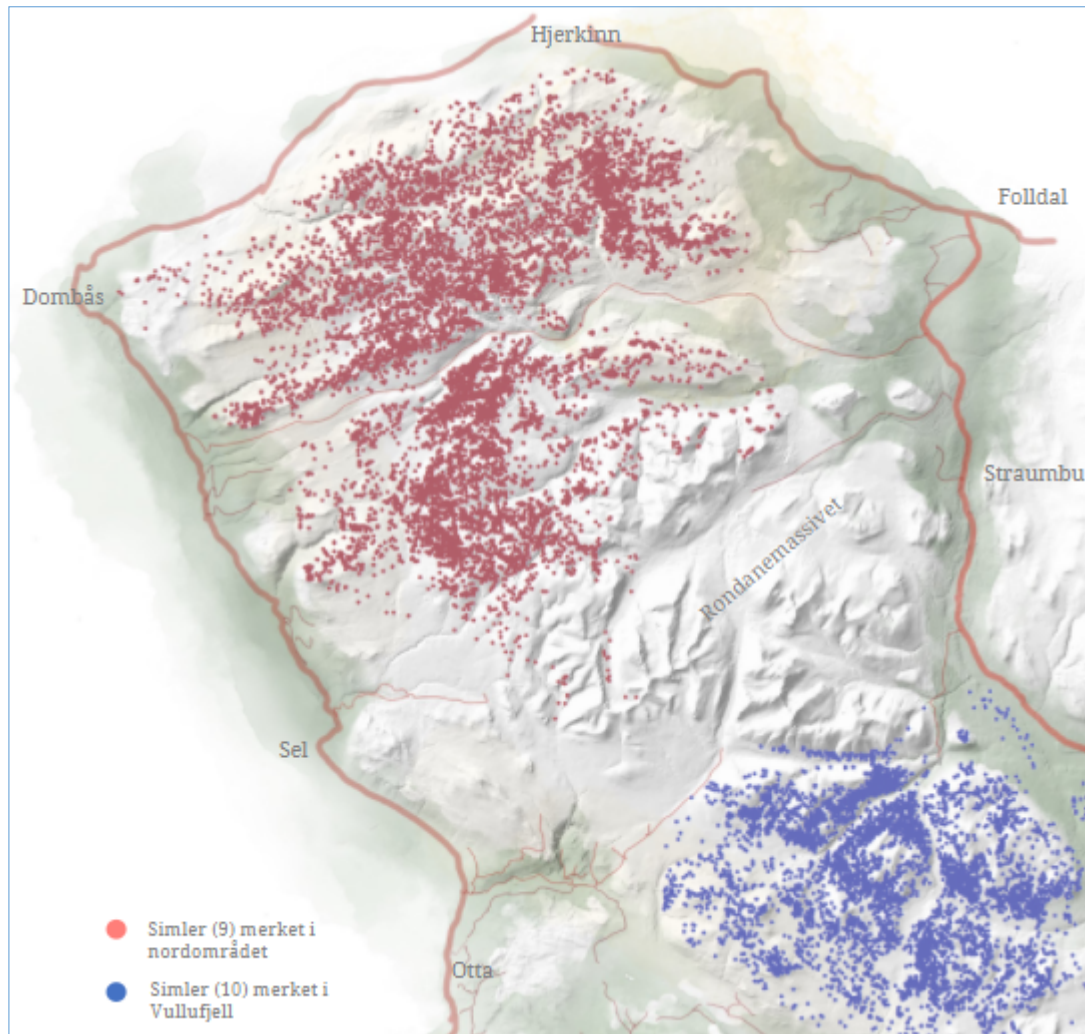

Figur 2. GPS-merka simlers arealbruk om høsten – Rondane nord.

Elg- og hjortejakten skjer i hovedsak utenfor villreinens leveområder, og motorferdselen vil derfor i liten grad påvirke verneverdiene knyttet til villrein. Utgangspunktet i vernebestemmelsene er at all motorisert transport på barmark er forbudt. Naturmangfoldet kan likevel ivaretas ved at det blir satt vilkår for motorferdselen. Søker skal pålegges å bruke lett beltegående elgtrekk, og ikke ATV, jf forvaltningsplanen for de store verneområdene i Rondane. Andre interesser vil i liten grad bli berørt av transporten, da det i perioden vil pågå storviltjakt med ferdsel og forflyttinger til fots. Transport av felt vilt vil være en liten del av den samlede aktiviteten. (Jf. naturmangfoldloven § 9 og 10)

Når det gjelder miljøforsvarlige teknikker sikres dette gjennom vilkårene som blir stilt i tillatelsen (§§ 11-12).

Søknaden omfatter også areal i Høvringslia naturreservat og Koloberget naturreservat. Eventuell tillatelse etter disse verneforskriftene må innhentes fra Statsforvalteren i Innlandet.



Konklusjon

Søknaden kan innvilges, men med fattsatte vilkår, bl.a om bruk av lett beltegående elgtrekk, ikke ATV med hjul/belter.

Med hilsen

Trond Stensby
nasjonalparkforvalter

Etter våre rutiner er dette brevet godkjent og sendt uten underskrift

Kopi til:

Villreinnemnda for Rondane og Sølnekletten	c/o Fylkesmannen i Oppland, boks 987	2604	LILLEHAMMER
Sel kommune	Botten Hansens gate 9	2670	OTTA
Eirin Berge			
Statens naturoppsyn Rondane			
Steinar Fossum			
Alexandra Abrahamson			
Statsforvalteren i Innlandet	Postboks 987	2604	LILLEHAMMER
Villreirutvalget for Rondane nord			